

Fekalinis Kanal. Sulinys Nr. (32) 121 KORTELE
 (Kommunikacija) (Inginio pavadinimas)
Klaipėda Vingio
 (Miestas) (Gatvė)

MT-A-10
 (Planšetinė nomenklatura)

SULINIO PIŪVIAI (matavimų duomenys)

PRIRIŠIMO BRĖŽINYS

Vertikalinis
Horizontalinis

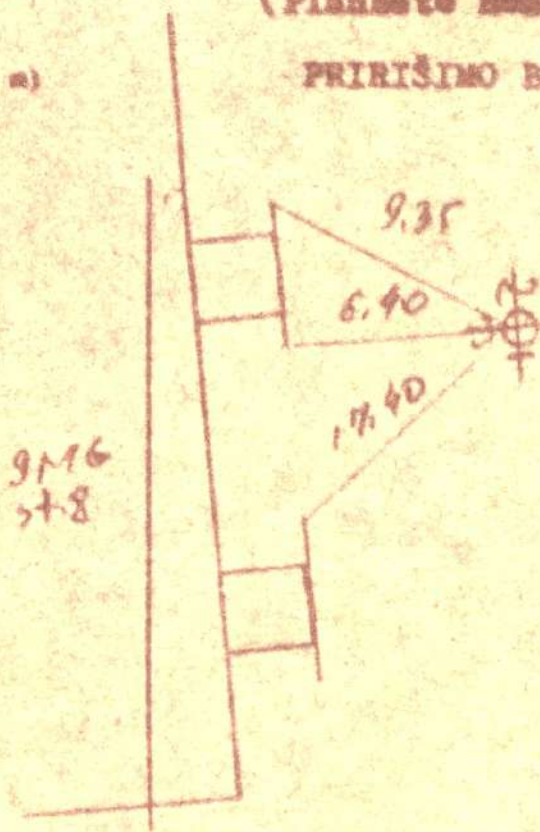
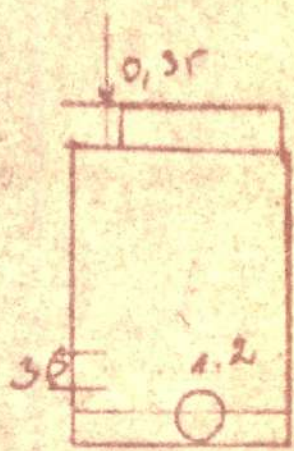

Pavadinimas		Medžiaga	Diametras	Atstumas nuo dangčio	Altitudės	Lipynės 6 (Medžiaga, kiekis)	
Dangtis		met	600		10.20	Ar yra vandens?	
Žemė		grunt		0.00	10.20	Ar yra dujų?	
Sienos		bet				Pastabos	
Dūgnas		bet	1000	2.20	8.00	V	
Vamzdžiai	Nr. 1	ker	150	Viršus Apačia	2.42 7.78	V	
	Nr. 2	ker	150	Viršus Apačia	2.42 7.78	V Inžinerinių tyrinėjimų INSTITUTAS	
	Nr. 3	met	100	Viršus Apačia	2.20 8.00	Objekto Nr. 3102.	
	Nr. 4			Viršus Apačia		Sudarė [parašas] (pavardė)	
	Nr. 5			Viršus Apačia		Patikrino [parašas] (pavardė)	
	Nr. 6			Viršus Apačia		1978 m. mėn. ... d.	
	Nr. 7			Viršus Apačia		(Inginio tyrinėjimo data)	

Fekalinis
(Komunikacija)
Klaipėda
(Miestas)

Kan. 5ul.
(Inginio pavadinimas)
Vingio
(Gatvė)

Nr. (28) 63 KORTELE
117- A- 10
(Planšto nomenklatura)

SULINIO PIUVIAI (Matmenys duoti m)

PRIRIŠIMO BRĖŽINYS

Vertikalinis
Horizontalinis

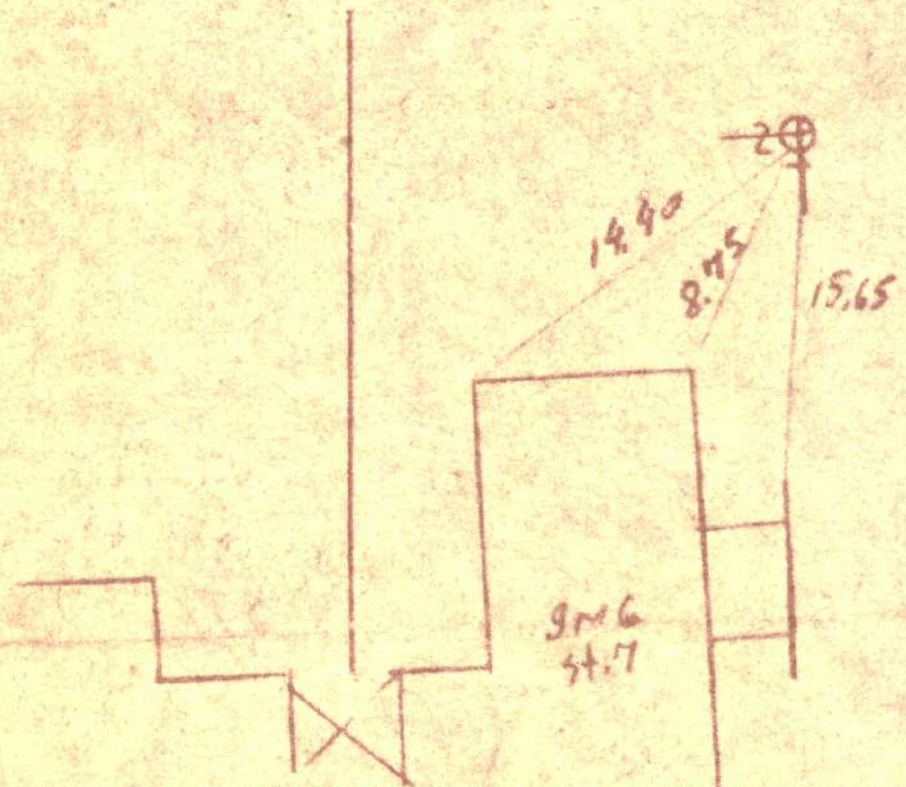
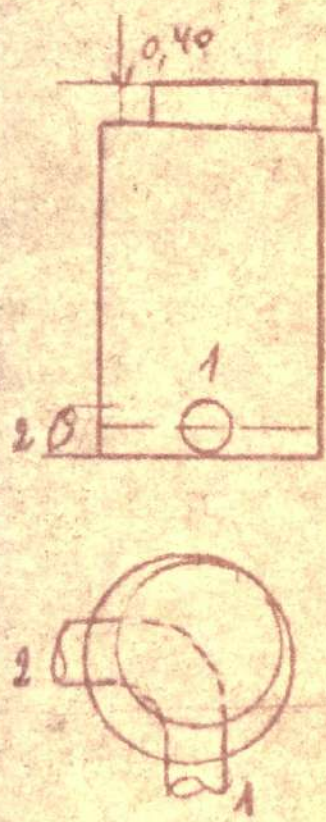

Pavadinimas		Medžiaga	Diametras	Atstumas nuo dangčio	Altitudės	Lipynės
Dangtis		met	600		10.16 10 (Medžiaga, kiekis)
Žemė				0.00	10.16	Ar yra vandens?
Sienos		bet				Ar yra dujų?
Dugnas		bet	1000	2.63	7.53	Pastebos
Vandens	Nr. 1	Lec	150	Viršus	
				Apačias	2.82	7.34
	Nr. 2	Ku	150	Viršus	
				Apačias	2.82	7.34
	Nr. 3			Viršus	
				Apačias	
	Nr. 4			Viršus	
				Apačias	
	Nr. 5			Viršus	
				Apačias	
	Nr. 6			Viršus	
				Apačias	
	Nr. 7			Viršus	
				Apačias	

Inžinerinių tyrimų
INSTITUTAS
Objekto Nr.
Sudarė (parašas) (pavardė)
Patikrino (parašas) (pavardė)
1972 m. mėn. d.
(Inginio tyrimo data)

Vandentiekio

(Komunikacija)

Klaipėda

(Miestas)

Šulinys

(Irenginio pavadinimas)

Vingio

(Gatvė)

KORTELE 193

117-A-9

(Planseto nomenklatura)

ŠULINIO PĖDĖIAI

PRIRIŠIMO BRĖŽINYS

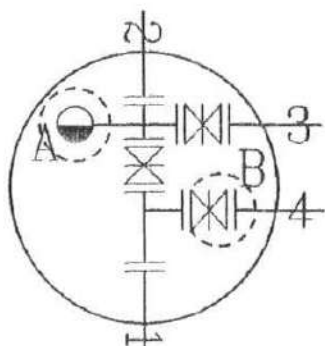
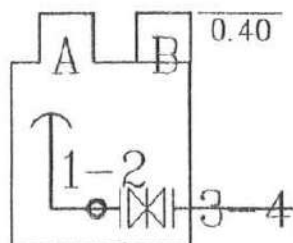

X=6174508.02

Y=323401.14



Pavadinimas	Medžiaga	Diametras	Atstumas nuo dangčio	Altitudės	Lipynės 8
Danglis	met.	600		11.47	(Medžiaga, kiekis)
Žemė			0.00	11.47	Ar yra vandens
Sienos	bet.				Ar yra dujų
Dugnas	bet.	3000	2.30	9.17	Pastabos
Vamzdžiai	Nr.1	kel.	400	Viršus Apačia	1.47 10.00
	Nr.2	kel.	400	Viršus Apačia	1.47 10.00
	Nr.3	kel.	150	Viršus Apačia	1.53 9.94
	Nr.4	kel.	150	Viršus Apačia	1.53 9.94
	Nr.5			Viršus Apačia	
	Nr.6			Viršus Apačia	
					UAB "Inžineriniai tyrimai" Klaipėdos filialas
					Sudarė (parašas) D. Rėkus (pasiruošęs)
					Patikrinęs (parašas) R. Padejeva (patvirtas)
					2009 m. 03 mėn. 15 d. (Irenginio tyrimo data)

Vandenliekio

(Komunikacija)

Klaipėda

(Miestas)

Šulinys

(Irenginio pavadinimas)

Smiltelės

(Gatvė)

KORTELE 133

H7-A-14

(Planšto nomenklatura)

ŠULINIO PĖJIVIAI

PRIRIŠIMO BRĖŽINYS

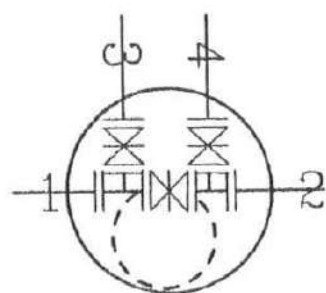
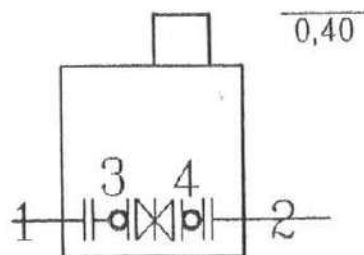

X-6174282 76

Y-323573 27

⊕

Pavadinimas	Medžiaga	Diametras	Atstumas nuo dangčio	Atitūlės	Lipynės B
Dangtis	met.	600		12,93	(Medžiaga, kiekis)
Žemė			0,00	12,93	Ar yra vandens
Sienos	bet.				Ar yra dujų
Dugnas	bet.	3000	2,35	10,58	Pastabos:
Vamzdžiai	Nr.1	ket.	400	Viršus Apačia	1,65 11,28
	Nr.2	ket.	400	Viršus Apačia	1,65 11,28
	Nr.3	ket.	150	Viršus Apačia	1,70 11,23
	Nr.4	ket.	150	Viršus Apačia	1,70 11,23
	Nr.5			Viršus Apačia	
	Nr.6			Viršus Apačia	
					UAB "Inžineriniai tyrinėjimai" Klaipėdos filialas
					Sudarė
					Patikrino
					2009 m. 03 mėn. 12 d.
					(Irenginio tyrinėjimo data)

Fekalinės Kanal. 3ul
 (Komunikacija) (Inginio pavažinimas)
Klaipėda Vingio
 (Miestas) (Cetvė)

Nr. (3) 431 KORTELE
 117 A-10
 (Planšetis nomenklatura)

ŠULINIO PLOVIAI (Matavimas duobė m)

PRIRIŠIMO BRŽINYS

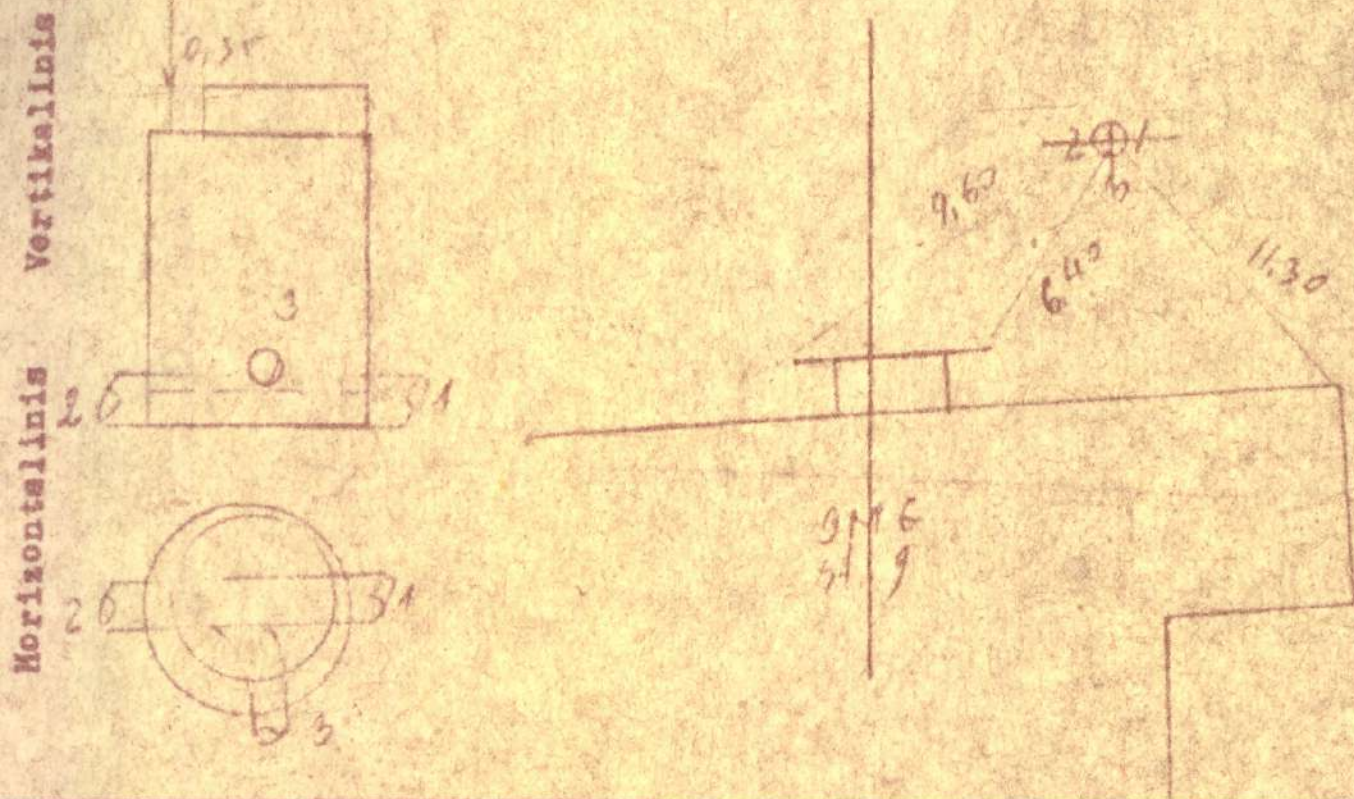

Pavažinimas		Medžiaga	Diametras	Atstumas nuo dangčio	Altitudės	Lipynės 6 (Medžiaga, kiekis)	
Dangtis		bet	600		10.22	Ar yra vandens?	
Žemė				0.00		Ar yra dujų?	
Sienos		bet				Pastabos	
Dūgnas		bet	1000	1.53	8.64	✓	
Vandėniai	Nr. 1	bet	150	Viršus Apačia	7.79 2.43	✓	
	Nr. 2	bet	150	Viršus Apačia	7.79 2.43	✓ Inžinerinių tyrinėjimų	
	Nr. 3	bet	100	Viršus Apačia	7.79 2.43	INSTITUTAS	
	Nr. 4			Viršus Apačia		Objekto Nr. ... 11.30 ...	
	Nr. 5			Viršus Apačia		Sudarė	
	Nr. 6			Viršus Apačia		(parašas) (pavardė)	
	Nr. 7			Viršus Apačia		Patikrino	
				Viršus Apačia		(parašas) (pavardė)	
				Viršus Apačia		197.11 m. mėn. ... d.	
				Viršus Apačia		(Inginio tyrinėjimo data)	
				Viršus Apačia			
				Viršus Apačia			
				Viršus Apačia			
				Viršus Apačia			

Pelalinas Kan
(Kommunikacija) (Išenginio pavadiniimas)
1000 1000
(Miestas) (Gatvė)

Nr. (6) 126 KONTOLĖ
117 4 10
(Planšto nomenklatura)

SULINIO PLOVIAI (Matmenys (cm) m)

PRIRIŠIMO BRĖŽINYS

Vertikalinis
Horizontalinis

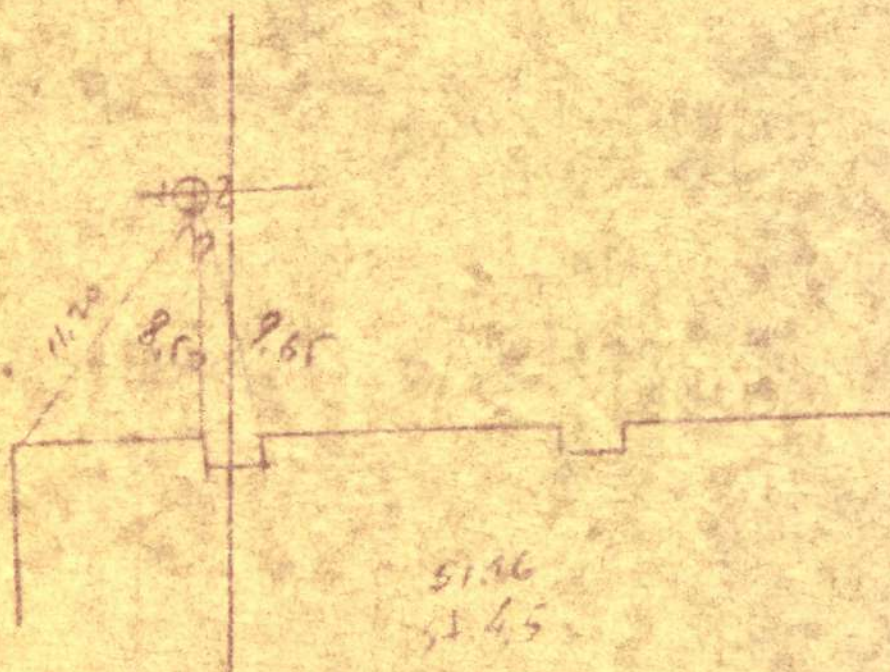
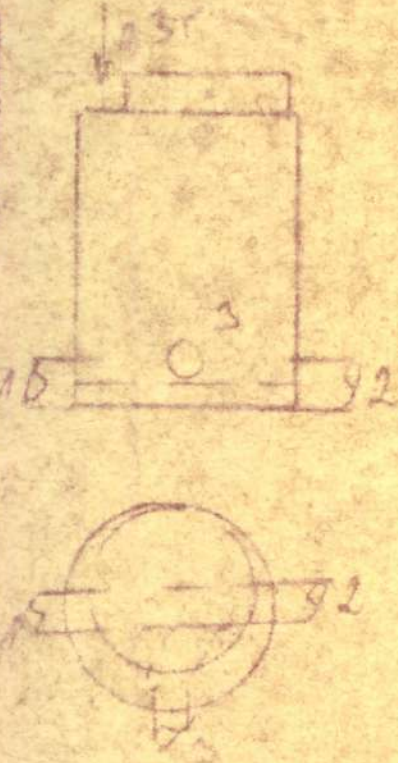

51.36
51.45

Pavadinimas		Medžiaga	Diametras	Atstumas nuo dangčio	Altitudės	Lipynės
Dangtis			600		10.54	(Medžiaga, kiekis)
Zemė					16.54	Ar yra vandens?
Sienos						Ar yra dujų?
Dugnas			1000	1.47	8.84	Pastabos
Vandens	Nr. 1	200	150	Viršus		V
				Apačia	1.90	8.67
	Nr. 2	200	150	Viršus		
				Apačia	1.90	8.67
	Nr. 3	100	100	Viršus		
				Apačia	1.35	8.76
	Nr. 4			Viršus		
				Apačia		
	Nr. 5			Viršus		
				Apačia		
	Nr. 6			Viršus		
				Apačia		
	Nr. 7			Viršus		
				Apačia		
						Inžinerinių tyrinėjimų INSTITUTAS
						Objekto Nr. 22.11.12.
						Sudarė (parašas) (pavardė)
						Patikrino (parašas) (pavardė)
						1978 m. mėn. d.
						(Išenginio tyrinėjimo data)

Feliksas
(Komunikacija)
Klaipėda
(Miestas)

Lanai
(Inginio pavadinimas)
Vingio
(Gatvė)

Nr. (4) 132 KORTELE
117-A-10
(Planšeto nomenklatura)

ŠULINIO PIŪVLAI (Matmenys duoti m)

PRIRIŠIMO BRĖŽINYS

Vertikalinis
Horizontalinis

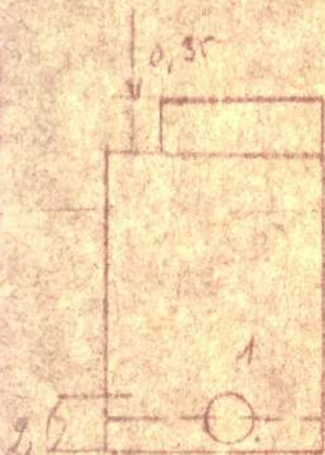

Pavadinimas		Medžiaga	Diametras	Atstumas nuo dangčio	Altitudė	Lipynės (Medžiaga, kiekis)
Dengtis		bet	600		10.31	Ar yra vandens?
Žemė		-		0.0		Ar yra dujų?
Sienos		bet				Pastabos
Dūgnas		bet	1000	1.51	8.80
Vamzdžiai	Nr. 1	Ku	150	Viršus	1.74	8.57
				Apačias		
	Nr. 2	Ku	150	Viršus	1.74	8.57
				Apačias		
	Nr. 3			Viršus		
				Apačias		
	Nr. 4			Viršus		
				Apačias		
	Nr. 5			Viršus		
				Apačias		
	Nr. 6			Viršus		
				Apačias		
	Nr. 7			Viršus		
				Apačias		
						Inžinerinių tyrinėjimų INSTITUTAS
						Objekto Nr.
						Sudarė (parašas) (pavardė)
						Patikrino (parašas) (pavardė)
						197... m. mėn. d.
						(Inginio tyrinėjimo data)

Fekalinės Kan. 3m

Nr. (A) 427 KORTELE

(Komunikacija)

(Įrenginio pavadinimas)

Klaipėda

Vingio

(Miestas)

(Gatvė)

(Planšetė nomenklatura)

ŠULINIO PIŪVLAI (Matmenys daugi m)

PRIRIŠIMO BRĖŽINYS

Vertikalinis

Horizontalinis

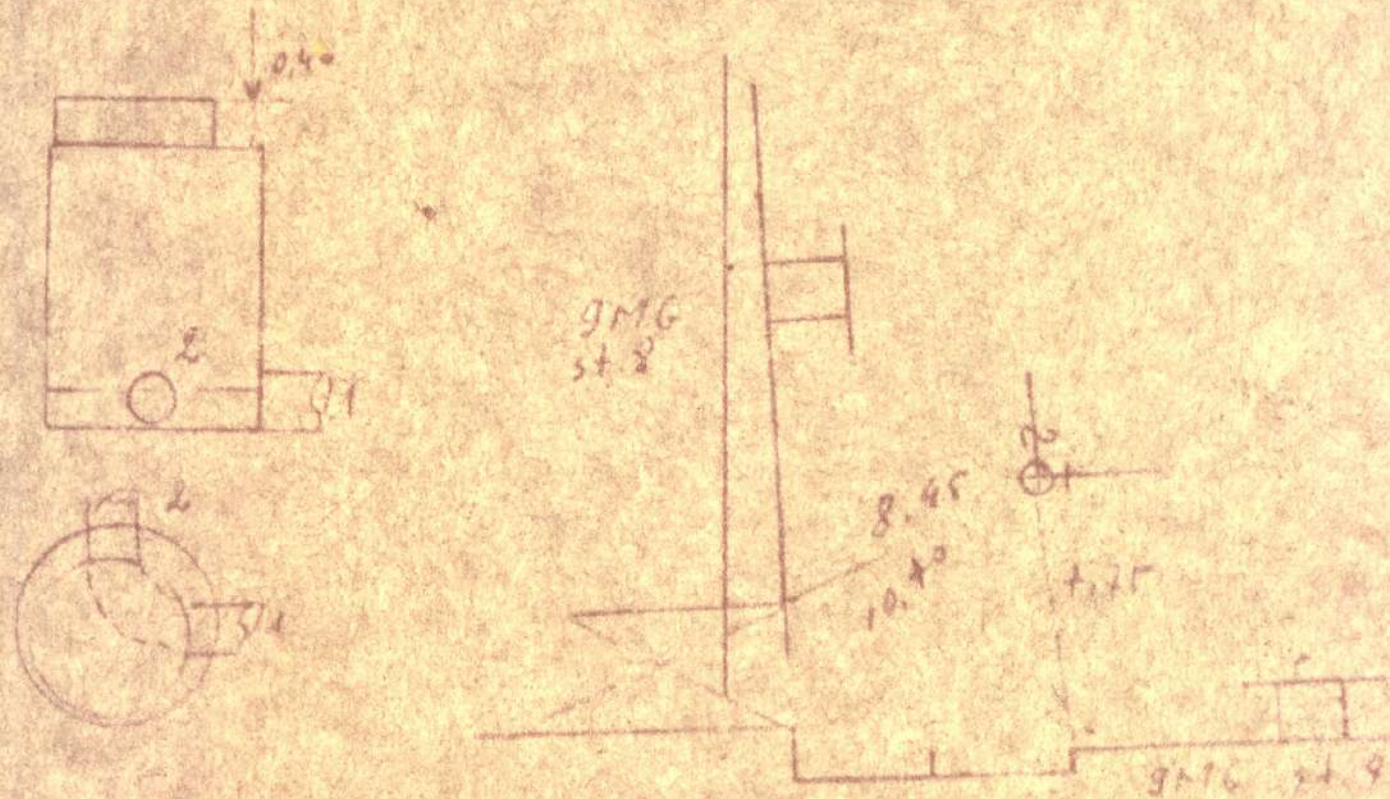

Pavadinimas		Medžiaga	Dimetras	Atstumas nuo dangčio	Altitudės	Lipynės
Dengtis		med	600		9.90	(Medžiaga, kiekis)
Zemė						Ar yra vandens?
Sienos		b.t.				Ar yra dujų?
Dugnas		b.t.	1000	1.69	8.21	Pastabos
Vamzdžiai	Nr. 1	Ku	150	Viršus		
				Apačia	1.89	8.01
	Nr. 2	Ku	150	Viršus		
				Apačia	1.89	8.01
	Nr. 3			Viršus		
				Apačia		
	Nr. 4			Viršus		
				Apačia		
	Nr. 5			Viršus		
				Apačia		
	Nr. 6			Viršus		
				Apačia		
	Nr. 7			Viršus		
				Apačia		

INSTITUTAS

Objekto Nr.

Sudarė

Patikrino

1978 m.

(Įrenginio tyrinėjimo data)

Vandentiekio žulinys
(Komunikacija) (Inžinierio pavadinimas)

Nr. () 52 KORTELE

Klaipėda Smiltelės
(Miestas) (Gatvė)

MT-A-15
(Planšeto nomenklatūra)

ŠULINIO PLOVIAI (Matmenys duoji m)

PRIRIŠIMO BRĖŽINYS

Vertikalinis

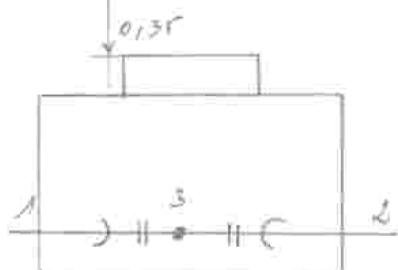

Horizontalinis

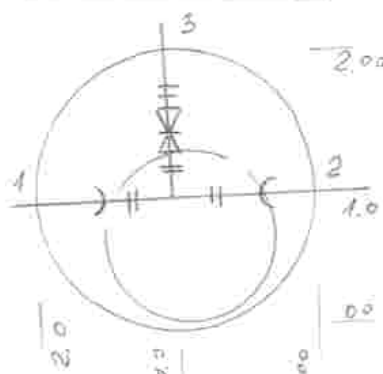

st. Nr. 9

48.82

29.15

28.55 smiltelės g-vė

Pavadinimas		Medžiaga	Diametras	Atstumas nuo dangčio		Altitudės	Lipynės (Medžiaga, kiekis)
Dangtis		bet	600			11,51	Ar yra vandens?
Žemė		-		0.00		11,51	Ar yra dujų?
Sienos		bet					Pastabos
Dūgnas		bet	2000	2.10		9,41
Vamzdžiai	Nr. 1	3piž	400	Viršus	1.45	10,06	Inžinerinių tyrinėjimų INSTITUTAS
	Nr. 2	3piž	400	Viršus	1.45	10,06	
				Apačia			
	Nr. 3	3piž	100	Viršus	1.60	9,91	
				Apačia			
	Nr. 4			Viršus			Objekto Nr.
				Apačia			
	Nr. 5			Viršus			Sudarė (parašas)(pavardė)
				Apačia			
	Nr. 6			Viršus			Patikrino (parašas)(pavardė)
				Apačia			
	Nr. 7			Viršus			197. m. mėn. ... d. (Inžinierio tyrinėjimo data)
				Apačia			

Fekalinės

(Komunikacija)

Klaipėda

(Miestas)

Kanal. 3ul.

(Inžiniero pavadinimas)

Vingio

(Gatvė)

Nr. (1) 123 KORTELE

117 A 10

(Planšeto nomenklatura)

ŠULINIO PIŪVIAI (Matavimų duotė m)

PRIRIŠIMO BRĖŽINYS

Vertikalinis

Horizontalinis



Pavadinimas		Medžiaga	Diametras	Atstumas nuo dangčio	Altitudės	Lipynės 6 (Medžiaga, kiekis)
Dangtis		met	600		10.06	Ar yra vandens?
Žemė				0.00		Ar yra dujų?
Sienos		b.t.				Pastabos
Dugnas		b.t.	1000	1.40	8.36	✓
Vamzdžiai	Nr. 1	Ku	150	Viršus		✓
				Apačias	1.94	
	Nr. 2	Ku	150	Viršus		✓ Inžinerinių tyrimų
				Apačias	1.84	INSTITUTAS
	Nr. 3	met	100	Viršus		Objekto Nr.
				Apačias	1.75	
	Nr. 4			Viršus		Sudarė
				Apačias		(parašas)(pavardė)
	Nr. 5			Viršus		Patikrino
				Apačias		(parašas)(pavardė)
	Nr. 6			Viršus		1972 m. mėn. d.
				Apačias		(Inžiniero tyrimo data)
	Nr. 7			Viršus		
				Apačias		

Vandentiekio

(Komunikacija)

Klaipėda

(Miestas)

šulinys

(Įrenginio pavadinimas)

Vingio

(Galvė)

KORTELE 154

H7 A 10

(Planėto nomenklatura)

ŠULINIO PĖJIVIAI

PRIRĖSIMO BRĖŽINYS

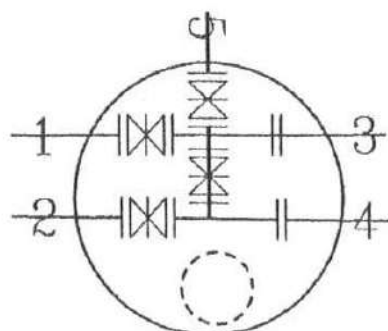
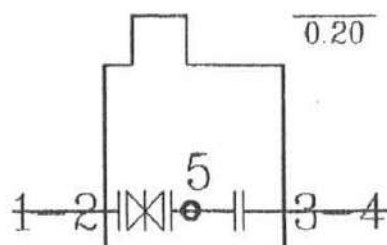

X=6174515.37

Y=323476.33



Pavadinimas		Medžiaga	Diametras	Atstumas nuo dangčio	Altitudės	Lipynės 5	
Dangtis		met.	600		11,03	(Medžiaga, kiekis)	
Žemė				0,00	11,03	Ar yra vandens	
Sienos		bet.				Ar yra dujų	
Dugnas		bet.	3000	2,25	8,78	Pastabos:	
Varnzdžiai	Nr.1	kel.	150	Viršus Apačia	1,70 9,33	UAB "Inžineriniai tyrimai" Klaipėdos filialas	
	Nr.2	kel.	150	Viršus Apačia	1,70 9,33		
	Nr.3	kel.	150	Viršus Apačia	1,70 9,33		
	Nr.4	kel.	150	Viršus Apačia	1,70 9,33	Sudarė	D. Riekus (parašas) (pavardė)
	Nr.5	ket.	100	Viršus Apačia	1,70 9,33	Patikrino	Rima Brodskienė Grupės vadovė
	Nr.6			Viršus Apačia		2009 m. 03 mėn. 15 d. (Įrenginio tyrimų data)	

Fekalinės kan. 3ul.
(Komunikacija) (Inginio pavadinimas)
Klaipėda Vingio
(Miestas) (Gatvė)

Nr. (19) 115 KORTELE

117-A-10
(Planšeto nomenklatura)

ŠULINIO PIŪVIAI (Matmenys duoti m)

PRIRIŠIMO BRĖŽINYS

Vertikalinis
Horizontalinis

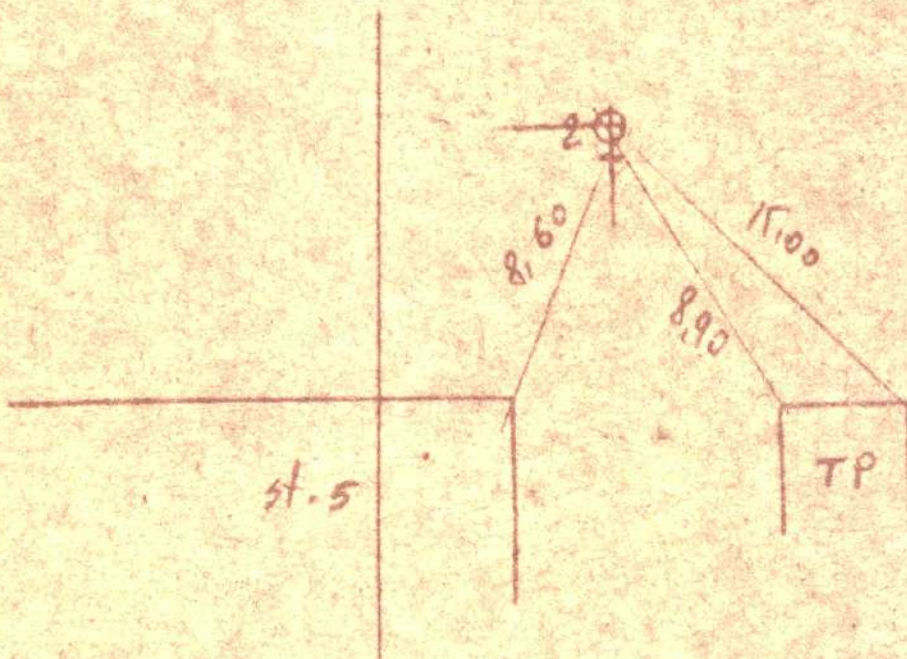
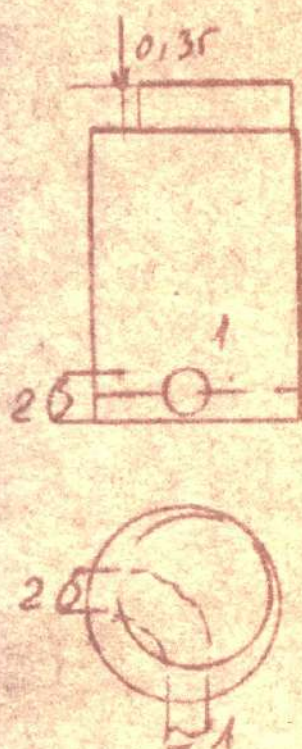

Pavadinimas		Medžiaga	Diametras	Atstumas nuo dangčio	Altitudės	Lipynės 8 (Medžiaga, kiekis)
Dangtis		met	600		9.98	Ar yra vandens?
Žemė		-		0.00	9.98	Ar yra dujų?
Sienos		bet				Pastabos
Dugnas		bet	1000	2.60	7.38	✓
Vamzdžiai	Nr. 1	Ku	150	Viršus		✓
				Apačia	2.83	7.15
	Nr. 2	Ku	150	Viršus		✓ Inžinerinių tyrinėjimų
				Apačia	2.83	7.15
	Nr. 3			Viršus		INSTITUTAS
				Apačia		Objekto Nr. ... 0.2.6 ... 31.0.3
	Nr. 4			Viršus		Sudarė
				Apačia		(parašas) (pavardė)
	Nr. 5			Viršus		Petikirnis
				Apačia		(parašas) (pavardė)
	Nr. 6			Viršus		197.82 m ... 1 ... mėn ... d.
				Apačia		(Inginio tyrinėjimo data)
	Nr. 7			Viršus		
				Apačia		

Vandentiekio

(komunikacija)

Klaipėda

(Miestas)

šulinys

(Inginio pavadinimas)

Vingio

(Galvė)

KORTELE 161a

117 A-10

(Planšeto nomenklatura)

ŠULINIO PIUVIAI

PRIEŠIMO BRĖŽINYS

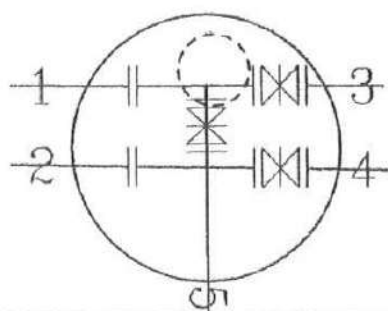
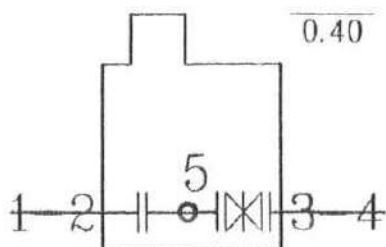

X-6174530.15

Y-323512.61



Pavadinimas	Medžiaga	Diametras	Atstumas nuo dangčio	Altitudės	Lipynės 8
Dangtis	met.	600		9,74	(Medžiaga, kiekis)
Žemė			0,00	9,74	Ar yra vandens
Sienos	bet.				Ar yra dujų
Dugnas	bet.	3000	2,20	7,54	Pastabos:
Vamzdžiai	Nr.1	kel.	150	Viršus Apačia	1,45 8,29
	Nr.2	kel.	150	Viršus Apačia	1,45 8,29
	Nr.3	kel.	150	Viršus Apačia	1,45 8,29
	Nr.4	kel.	150	Viršus Apačia	1,45 8,29
	Nr.5	kel.	100	Viršus Apačia	1,45 8,29
	Nr.6			Viršus Apačia	
					UAB "Inžineriniai tyrimai" Klaipėdos filialas
					Sudarė (parašas) D. Riekus (pasirūpinti)
					Patikrino (parašas) J. Riekus (pasirūpinti)
					2009 m. 03 mėn. 15 d. (Inginio tyrimo data)

Fekalinis

(Kommunikacija)

kanal. 3u1.

(Irenginio pavadinimas)

Nr. (31) 32

KORTELS

Kaipida

smietelis

117- A-14

(Miestas)

(Gatvė)

(Planeto nomenklatura)

SULINIO PLOVIAI (Matmenys duoti m)

PRIRIŠIMO BRĖŽINYS

Vertikalinis
Horizontalinis

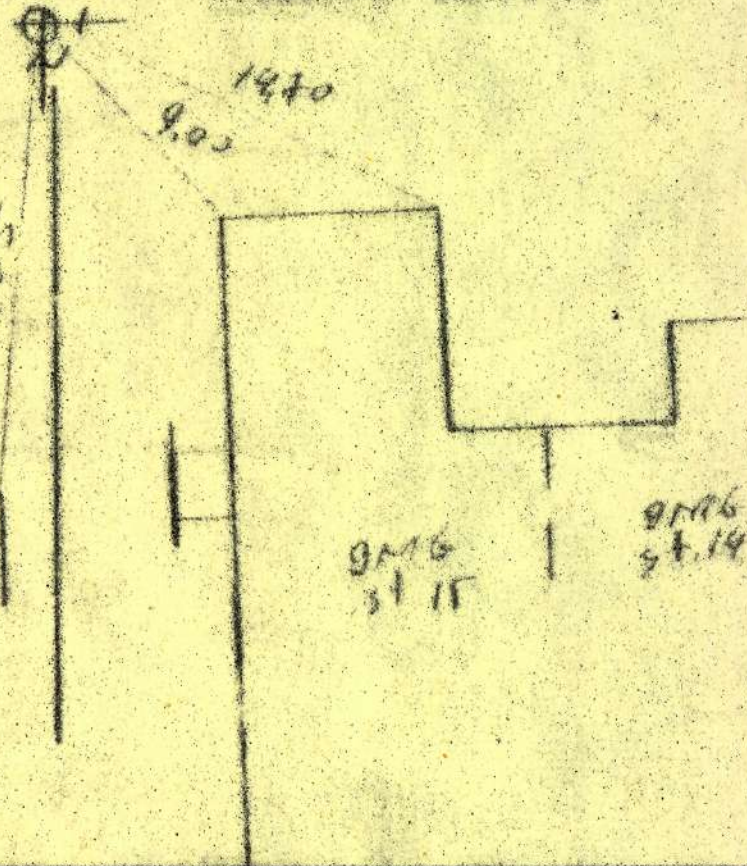
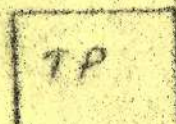
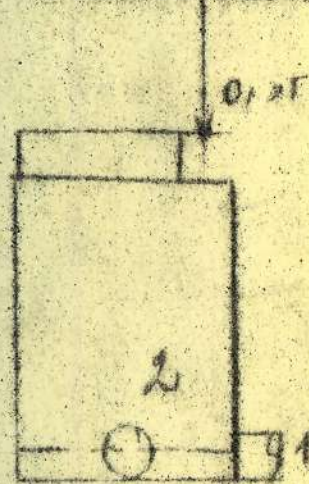

Pavadinimas		Medžiaga	Diametras	Atstumas nuo dangčio	Altitudės	Lipynės 6 (Medžiaga, kiekis)
Dangtis		met	60		12.5	Ar yra vandens?
Žemė		-		0.00	12.56	Ar yra dujų?
Sienos		bet				Pastabos
Dugnes		bet	1000	1.43	11.13
Vemėdilai	Nr. 1	Ku	150	Viršus Apačia 1.65	10.91	Inžinerinių tyrimėjų INSTITUTAS
	Nr. 2	Ku	150	Viršus Apačia 1.65	10.91	
	Nr. 3			Viršus Apačia		Objekto Nr. 0.0.0.0.0.0.
	Nr. 4			Viršus Apačia		
	Nr. 5			Viršus Apačia		Sudarė (parašas) (pavardė)
	Nr. 6			Viršus Apačia		
	Nr. 7			Viršus Apačia		Patikrino (parašas) (pavardė)
						1973 m. mėn. d. (Irenginio tyrinėjimo data)

Fekalinis

(Kommunikacija)

K. Sul.

(Inginio pėvedinimas)

Nr. (12) 161

KORTELE

Klaipėda

(Miestas)

Vingio

(Gatvė)

117-A-10

(Planėto nomenklatura)

SULINIO PIŪVIAI (Matėmensų duoti m)

PRIRISIMO BRĖŽINYS

H.dz.

Vertikalinis

Horizontalinis

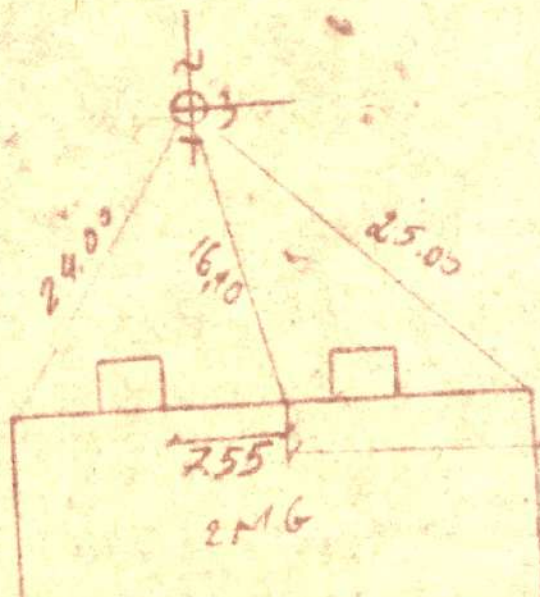
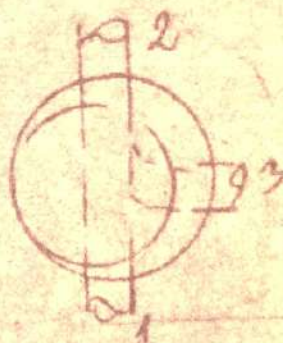
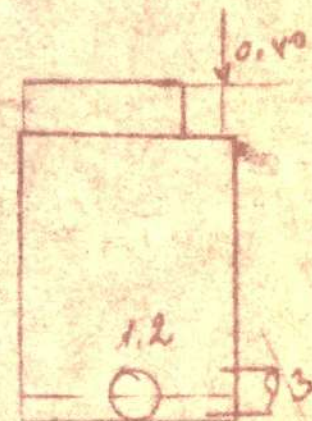

Pavadinimas		Medžiaga	Diametras	Atstumas nuo dangčio	Altitudė	Lipynės 8 (Medžiaga, kiekis)	
Dangtis		met	600		9.65	Ar yra vandens?	
Žemė		-		0.00	9.65	Ar yra dujų?	
Sienos		bet				Pastaba	
Dugnas		bet	1000	1.72	7.93	
Vamzdžiai	Nr. 1	ku	150	Viršus		V	
				Apačia	1.94		
	Nr. 2	ku	150	Viršus		V Inžinerinių tyrimų	
				Apačia	1.95	INSTITUTAS	
	Nr. 3	ku	150	Viršus		Objekto Nr.	
				Apačia	1.90		
	Nr. 4			Viršus		Sudarė	
				Apačia		(parašas) (pavardė)	
	Nr. 5			Viršus		Patikrino	
				Apačia		(parašas) (pavardė)	
	Nr. 6			Viršus		1978 m. mėn. d.	
				Apačia		(Inginio tyrimo data)	
	Nr. 7			Viršus			
				Apačia			

Vandentiekio

(komunikacija)

Klaipėda

(Miestas)

šulinys

(Inginio pavadinimas)

Vingio

(Galvė)

KORTELE 161a

117 A-10

(Planšeto nomenklatura)

ŠULINIO PIUVIAI

PRIEŠIMO BRĖŽINYS

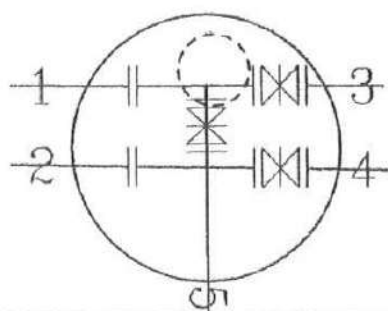
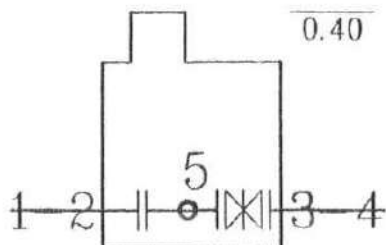

X-6174530.15

Y-323512.61



Pavadinimas	Medžiaga	Diametras	Atstumas nuo dangčio	Altitudės	Lipynės 8
Dangtis	met.	600		9,74	(Medžiaga, kiekis)
Žemė			0,00	9,74	Ar yra vandens
Sienos	bet.				Ar yra dujų
Dugnas	bet.	3000	2,20	7,54	Pastabos:
Vamzdžiai	Nr. 1	kel.	150	Viršus Apačia	1,45 8,29
	Nr. 2	kel.	150	Viršus Apačia	1,45 8,29
	Nr. 3	kel.	150	Viršus Apačia	1,45 8,29
	Nr. 4	kel.	150	Viršus Apačia	1,45 8,29
	Nr. 5	kel.	100	Viršus Apačia	1,45 8,29
	Nr. 6			Viršus Apačia	
					UAB "Inžineriniai tyrimai" Klaipėdos filialas
					Sudarė (parašas) D. Riekus (pasirūpinti)
					Patikrino (parašas) J. Riekus (pasirūpinti)
					2009 m. 03 mėn. 15 d. (Inginio tyrimo data)

Fekalinės kaulinės cipo pilinys
 (Komunikacija) (Inginio pavadinimas)
klipės smiltelės
 (Miestas) (Gatvė)

Nr. (64) 142 KORTEL2
 117-A-14
 (Planšetė nomenklatura)

SULINIO PIŪVIAI (Matmenys duoti, m)

PRIRIŠIMO BRĖŽINYS

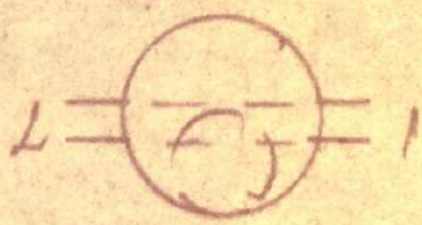
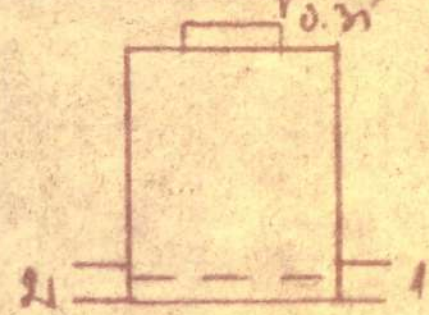

X = 17134.10
 Y = 10492.10

— 201 —

Pavadinimas		Medžiaga	Diametras	Atstumas nuo dangčio	Altitudė	Lipynas
Dangtis		bet	600		13.92	(Medžiaga, kiekis)
Žemė						Ar yra vanduo?
Sienos		bet				Ar yra dujų?
Dugnas		bet	1000	8.25	5.57	Pastaba
Vandens	Nr. 1	Ker	300	Viršus	8.47	5.35
				Apačia	8.47	5.35
	Nr. 2	Ker	300	Viršus	8.47	5.35
				Apačia	8.47	5.35
	Nr. 3			Viršus		
				Apačia		
	Nr. 4			Viršus		
				Apačia		
	Nr. 5			Viršus		
				Apačia		
	Nr. 6			Viršus		
				Apačia		
	Nr. 7			Viršus		
				Apačia		

Inžinerinių tyrimų institutas
 Objekto Nr. 117
 Sudarė [parašas]
 Patikrinė [parašas]
 (Inginio tyrimo data)

Vandentiekio hidroforinė šulinys

KORTELE 73

(Komunikacija)

(Inginio pavadinimas)

Klaipėda

Smiltelės

117-A-14

(Miestas)

(Galvė)

(Planšeto nomenklatura)

ŠULINIO PJŪVIAI

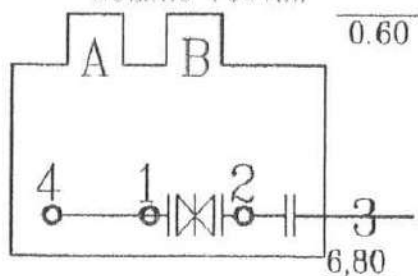

5,30

0,00

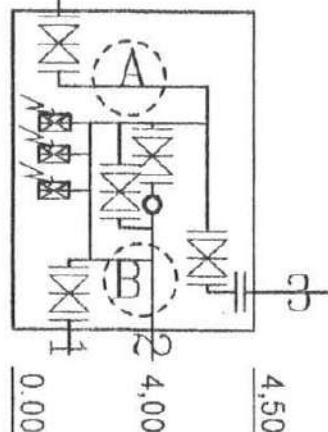

X=6174359.90

Y=323567.46

⊕

Pavadinimas	Medžiaga	Diametras	Atstumas nuo dangčio	Altitudės	Lipynės kopėčios
Dangtis	met.	600		13,54	(Medžiaga, kiekis)
Žemė			0,00	13,54	Ar yra vandens
Sienos	bet.				Ar yra dujų
Dugnas	bet.	6800x4500	3,00	10,54	Pastabos:
Vamzdžiai	Nr.1	kel.	150	Viršus 2,73 Apačia	UAB "Inžineriniai tyrimai" Klaipėdos filialas
	Nr.2	kel.	150	Viršus 2,73 Apačia	
	Nr.3	kel.	100	Viršus 2,73 Apačia	
	Nr.4	kel.	100	Viršus 2,73 Apačia	
	Nr.5			Viršus Apačia	
	Nr.6			Viršus Apačia	
					Sudarė
					Patikrino
					2009 m. 03 mėn. 12 d.
					(Inginio tyrimo data)

Fekalinis

(Kommunikacija)

kan. žulinys

(Įrenginio pavadinimas)

Nr. (24) 54

KORTELE

Klaipėda

(Miestas)

Vingio

(Gatvė)

117-A-10

(Planšeto nomenklatura)

ŠULINIO PLOVIAI (Matavimų duomenys)

PRIRIŠIMO BRĖŽINYS

Vertikalinis

Horizontalinis

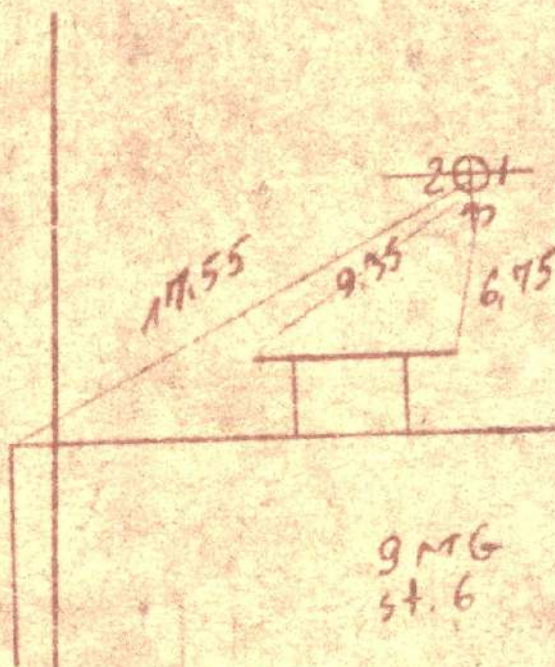
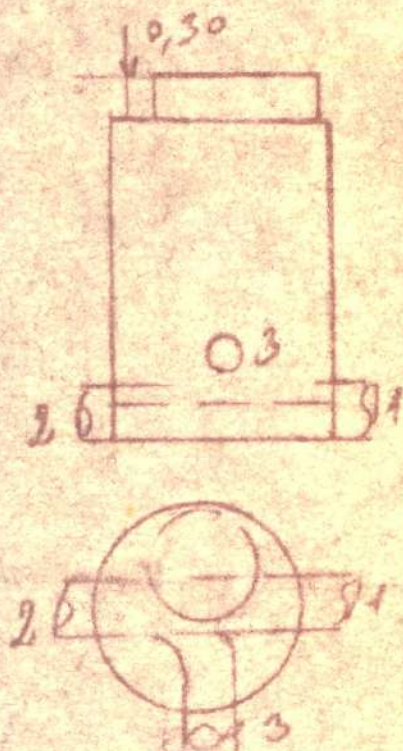

Pavadinimas	Medžiaga	Diametras	Atstumas nuo dangčio	Altitudės	Lipynės 12 (Medžiaga, kiekis)
Dangtis	met	600		10.55	Ar yra vandens?
Žemė	grunt		0.00	10.55	Ar yra dujų?
Sienos	bet				Pastabos
Dugnas	bet	1000	3.40	7.15	V.....
Vandens	Nr. 1	Kel	150	Viršus	V.....
				Apačias	
	Nr. 2	Kel	150	Viršus	V Inžinerinių tyrinėjimų
				Apačias	
	Nr. 3	met	100	Viršus	INSTITUTAS
				Apačias	
	Nr. 4			Viršus	Objekto Nr.
				Apačias	
	Nr. 5			Viršus	Sudarė
				Apačias	
	Nr. 6			Viršus	Patikrino
				Apačias	
	Nr. 7			Viršus	1972 m. mėn. d.
				Apačias	

Manomantėlis (Komunikacija) (Išvaginio pavadinimas)
Lojardo Smulėlis (Miestas) (Gatvė)

Nr. (1) 53 KORTĖLIS

117-A-10
 (Planšetinė nomenklatura)

BULINIO PIŪVINIS (Matymo) duomenys

PRIRIŠIMO BRĄŽINYS

Vertikalinis

Horizontalinis

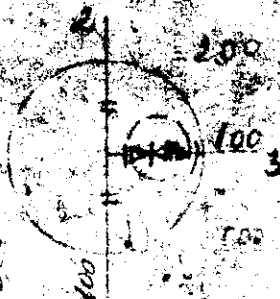

Pavadinimas	Medžiaga	Diametras	Atstumas nuo dangtis	Atstumas	Lipynas
Dangtis	med	0.66		1181	(Medžiaga, kiekis)
Žemė					Ar yra vandens?
Sienu	bet				Ar yra dujų?
Dagnas	bet	2.00	110	971	Pastabas
Specifiniai	Nr. 1	med	100	Viršus Apatinė	✓
	Nr. 2	med	100	Viršus Apatinė	✓
	Nr. 3	med	65	Viršus Apatinė	✓
	Nr. 4			Viršus Apatinė	
	Nr. 5			Viršus Apatinė	
	Nr. 6			Viršus Apatinė	
	Nr. 7			Viršus Apatinė	
					Inžinerinių tyrimų institutas
					Objekto Nr. 3631
					Sudarys
					Patikrinęs
					1972 m. 11 mėn. 4 d.
					(Išvaginio tyrimo data)

PRIEŠIMO BRĖŽINYS

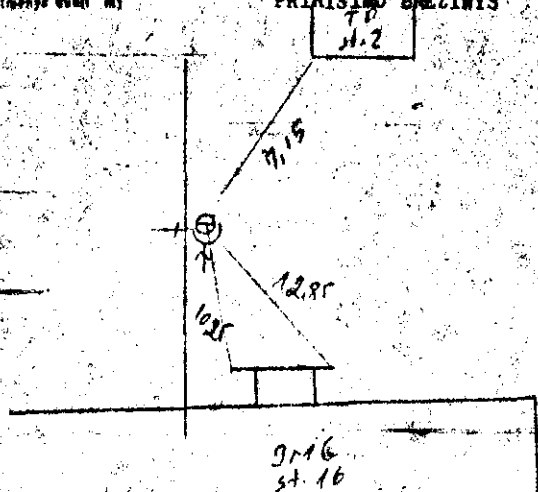

Įsidėmimas	Medžiaga	Diametras	Atstumas nuo dangio	Altitudas	Lipynė
engtis	med	600		12.78	(Medžiaga, kiekis)
no	I		0.00	12.78	Ar yra vandens? ...
inos	bet				Ar yra dujų? ...
nos	bet	2000	2.20	10.58	Pastebos
Nr. 1	Spie	100	Viršus 1.40 Apačia	11.38	
Nr. 2	Spie	50	Viršus 1.40 Apačia	11.38	Indoordinių tyrimų
Nr. 3	Spie	100	Viršus 1.40 Apačia	11.38	INSTITUTAS
Nr. 4			Viršus Apačia		Objektas Nr. 0.1.1.1.1.1.1.
Nr. 5			Viršus Apačia		Budara
Nr. 6			Viršus Apačia		Patikrina
Nr. 7			Viršus Apačia		1972 m. ...

Vandentiekis

Sukioys

Nr. (6) - 12 KORTELA

(Kamunikacija)

(Irenginio pavadinimas)

Klaipėda

Vingio

M7-A-13

(Miestas)

(Gatvė)

(Planbeto nomenklatura)

BULINIO PIŲVLAI (Matavimo duomenys)

PRIRIŠIMO BRĖŽINYS

Vertikalinis

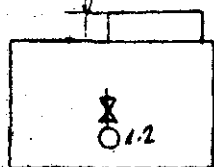

Horizontalinis

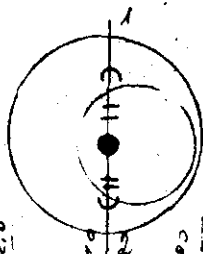

vingio pue 20x

21.93

36.45

34.65

9m6
st 21

Pavadinimas	Medžiaga	Diametras	Atstumas nuo dangčio	Altitudas	Lipynės
Dangtis	met	600		12.41	✓ (Medžiaga, kiekis)
Žemė	-		0.00	12.41	Ar yra vandens?
Sienos	bet				Ar yra dujų?
Dūgnas	bet	2000	2.33	10.08	Pastabos
Vamzdžiai	Nr. 1	3piu	400	Viršus 4.40 Apačia 11.01	✓
	Nr. 2	3piu	400	Viršus 4.40 Apačia 11.01	✓
	Nr. 3			Viršus Apačia	
	Nr. 4			Viršus Apačia	
	Nr. 5			Viršus Apačia	
	Nr. 6			Viršus Apačia	
	Nr. 7			Viršus Apačia	
Indinerinių tyrinėjimų INSTITUTAS					
Objekto Nr. 08.6-280.6					
Sudarė					(parašas) (pavardė)
Patikrinė					(parašas) (pavardė)
197.8m					197.8m
Irenginio tyrinėjimo data					